



Kirche um 1955



Ortsansicht um 1920



Oberdorf um 1915



Erbgericht um 1930



Niedere Mühle um 1910



Plaumühle um 1928



Niederdorf um 1915

132. Schau Rassegeflügel & Kaninchen Arnsfeld

vom

10. bis 12. Januar 2014
im Dorfgemeinschafts-
haus

Arnsfeld

Besuchen Sie uns im Internet unter:
www.rgkzv-arnsfeld.jimdo.com



Im ehrenden Andenken an unsere Zuchtfreunde



WOLFGANG RESCH

Geboren am 5. Mai 1951
Verstorben am 10. Januar 2013

Vorsitzender der Revisionskommission
von 1987 bis 2013



ANDREAS NESTLER

Geboren am 9. September 1959
Verstorben am 12. Januar 2013

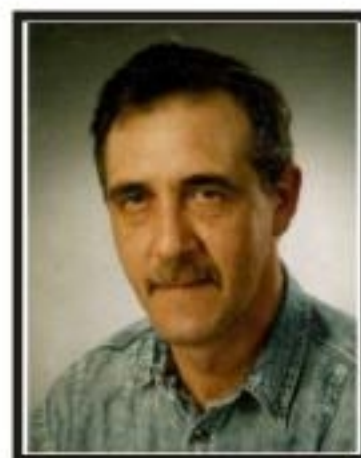

KARLHEINZ SIEGERT

Geboren am 14. November 1936
Verstorben am 12. August 2013

Vorsitzender der Revisionskommission
von 1975 bis 1982

Mitglied der Revisionskommission bis 2009



GERHARD BEYER

Geboren am 14. August 1930
Verstorben am 4. November 2013



Wir danken Euch für Alles!

RGKZV Arnsfeld

Grußwort

Liebe Vereinsmitglieder, liebe Gäste, liebe Sponsoren,

ein gesundes und erfolgreiches Jahr 2014 !!!

mit diesen Worten möchte ich Euch alle ganz herzlich hier im Dorfgemeinschaftshaus Arnsfeld begrüßen.

Hohe Bewertungen und entsprechende Preise zu erringen ist das Ziel eines jeden Züchters und Ausstellers. 412 ausgestellte Hühner, Tauben und Kaninchen in vielen verschiedenen Rassen und Farbschlägen belegen die Vielfalt der Rassegeflügel- und Kaninchenzucht in unserem Verein. Für uns Züchter sind die Ausstellungen das Erntedankfest und gute Bewertungen der verdiente Lohn für die Arbeit eines ganzen Zuchtjahres. Der Umgang mit Tieren erfordert von allen Züchtern viel Verantwortung, da es sich um "lebende Kunstwerke" handelt, die der ständigen Fürsorge und Betreuung bedürfen. 41 Zuchtfreunde haben zur diesjährigen Schau ausgestellt. Wiederum sind auch wieder einige Zuchtfreunde vom Grumbacher Verein dabei, was mittlerweile zur schönen Tradition geworden ist. Die Durchführung von Gemeinschaftsschauen wird in naher Zukunft noch mehr an Bedeutung gewinnen. Ich möchte allen Erringern hoher Noten meine Glückwünsche aussprechen.

Unser Verein hat derzeit 51 Vereinsmitglieder, davon 7 Jugendliche. Leider mussten wir im vergangenen Jahr um 4 Zuchtfreunde trauern.

Dem weiteren Mitgliederrückgang kann man nur mit der Gewinnung junger Menschen für unser Hobby gegensteuern, was bei der Vielzahl der heutigen Freizeitangebote, äußerst schwierig ist. Wir sollten alles tun, um Kinder und Jugendliche für unser Hobby zu begeistern, um der Rassegeflügel- und Kaninchenzucht in Arnsfeld eine Zukunft zu verschaffen. Ich hoffe, dass der Rassegeflügel- und Kaninchenzüchterverein Arnsfeld auch in vielen Jahren noch derartige Ortsschauen durchführen kann und hoffe, dass dann unsere Kinder noch wissen, dass die Eier nicht aus dem Supermarkt und die Milch nicht aus dem Tetrapack kommen.

Es gibt aber auch viele positive Ereignisse im vergangenen Jahr. So konnten wir im November unsere Züchterklausur umfangreich renovieren. In Eigenleistung wurden die Malerarbeiten ausgeführt, ein neuer Fußbodenbelag wurde von einer Fachfirma verlegt. Auch gab es wieder einige schöne Veranstaltungen. Besonders zu nennen wäre der traditionelle Geflügelball zusammen mit unseren Steinbacher Zuchtfreunden, welcher am 09.03.2013 im Brauhaus Steinbach stattfand. Außerdem führten wir am 27.07.2013 unsere alljährliche Vereinswanderung durch, welche uns bei ca. 35°C bis zur Rauschenbachmühle führte. Auch unsere Ausfahrt nach Leipzig zur Lipsia-Schau war wieder ein tolles Erlebnis. Bereits im zweiten Jahr wurde vom "Arnsfelder Vereinsstammtisch", dieses Mal an 3 Adventssonntagen, der Advent an der Pyramide durchgeführt. Schön, dass diese Veranstaltungen von unserer Bevölkerung wieder so gut angenommen wurden. Das zeigt, wie gut die Arnsfelder Vereine zusammen arbeiten was in heutiger Zeit sehr wichtig ist.

Ich möchte allen Zuchtfreunden und Helfern, die bei der Vorbereitung und Durchführung dieser Schau mitgeholfen haben, meinen herzlichen Dank aussprechen. Dank gilt auch den Sponsoren, Spendern und Besuchern dieser Ausstellung. Sie alle sind für ein gutes Gelingen sehr wichtig. Außerdem danke ich der Gemeindeverwaltung Mildenaue für die unkomplizierte Zusammenarbeit und die Bereitstellung des Ausstellungslokals.

Ich wünsche uns allen einige schöne gemütliche Stunden und verbleibe mit einem 3-fachen „GUT ZUCHT“.

Euer André Feller

AUSSTELLERVERZEICHNIS

Name	Vorname	Strasse	Ort	Telefon
Bayer	Siegfried	Hauptstraße 89	09456 Arnsfeld	037343/7867
Beck	Jürgen	Hauptstraße 94	09456 Arnsfeld	037343/89533
Berger	Thomas	Talstraße 25	09518 Niederschmiedeberg	03735/64029
Beyer	Manfred	Steinbacher Straße 3	09456 Arnsfeld OT Oberschaar	037343/88367
Feller	André	Siedlung 2	09456 Arnsfeld	037343/89609
Fiedler	Joachim	Hauptstraße 5	09477 Grumbach	037343/89883
Freigang	Dominic und Andreas	Hauptstraße 121a	09456 Arnsfeld	037343/88750
Gläser	Benny	Jöhstädter Straße 1	09477 Grumbach	037343/7128
Gläser	Gunter	Jöhstädter Straße 1	09477 Grumbach	037343/7128
Haustein	Luisa	Maigasse 11	09456 Arnsfeld	037343/88944
Herrmann	Jirko	Hauptstraße 120a	09456 Arnsfeld	037343/7880
Herrmann	Sebastian	Hauptstraße 120a	09456 Arnsfeld	037343/7880
Höfer	Bernd	Maigasse 2a	09456 Arnsfeld	037343/88959
Hünel	Maik, Tom und Uwe	Hintere Gasse 2	09456 Arnsfeld	037343/89507
Hünel	Uwe	Hintere Gasse 2	09456 Arnsfeld	037343/89507
Klein	Marie	Steinbacher Straße 3	09456 Arnsfeld OT Oberschaar	037343/88367
Lorenz	Albrecht	Satzunger Kirchstr. 16	09496 Satzung	037364/88216
Lorenz	Manfred	Hintere Gasse 12	09456 Arnsfeld	037343/7841
Meier	Eberhard	Zum Sportplatz 4	09496 Satzung	037364/88262
Müller	Linda	Rauschenbachweg 1	09456 Arnsfeld	037343/89694
Nestler	Theo	Hauptstraße 138a	09456 Arnsfeld	037343/7902
Oertel	Helmut	Hauptstraße 58	09496 Satzung	037364/88171
Pöttrich	Helmut	Gutsstraße 1	09456 Arnsfeld	037343/89830
Schaarschmidt	Bernd	Hintere Gasse 6	09456 Arnsfeld	037343/219871
Schaarschmidt	Erhard	Hauptstraße 140	09456 Arnsfeld	037343/2090
Schreiter	Gert	Hauptstraße 122	09456 Arnsfeld	037343/7849
Stumpf	Manfred	Hauptstraße 64	09456 Arnsfeld	037343/89838
Stumpf	Tilo	Dorfstraße 131	09456 Arnsfeld	03733/556862
Stumpf	Paulin	Dorfstraße 131	09456 Arnsfeld	03733/556862
Teucher	Erhard	Hauptstraße 136	09456 Arnsfeld	037343/7815
Uhlig	Christian	Hauptstraße 20	09477 Grumbach	037343/7148
Ullmann	Achim	Obere Dorfstraße 5	09496 Satzung	037364/88221
Ullmann	Udo und Toni	Obere Dorfstraße 5	09496 Satzung	037364/88221
Ullmann	Jonas	Obere Dorfstraße 5	09496 Satzung	037364/88221
Weigelt	Armin	Mühlenweg 5	09456 Arnsfeld	037343/88974
Wendler	Karl-Heinz	Niederer Weg 2	09456 Arnsfeld	037343/89670
Wieland	Wolfgang	Oberer Weg 6	09477 Grumbach	037343/7261

Ausstellungsleitung :

Bernd Höfer	Ausstellungsleiter
André Feller	1. Vorsitzender
Siegfried Bayer	2. Vorsitzender
Uwe Bauer	Kassierer

Katalog und Anzeigenbearbeitung :

André Feller

Werbung :

Uwe Hünel
Marco Müller

Gastronomie :

Gert Schreiter

Tombola :

Armin Weigelt

Fütterung :

Vereinsmitglieder

Zuchtrichter :

Eberhard Schubert	Annaberg-Buchholz	Geflügel	
Eberhard Roscher	Jahnsbach	Geflügel	
Friedmar König	Lauter	Geflügel	
Andreas Vogel	Königswalde	Geflügel	
Dietmar Lorenz	Schlehma	Kaninchen	A-B
Frank Viehweger	Grünhain	Kaninchen	Bewertung

Besondere Spenden :

Erich Teucher	20,00 €
Holzbildhauerei Erhard und Ralf Schaarschmidt	15,00 €
Tischlerei Andreas May, Quenstedt, Südharz	20,00 €
Brütereier Frank Müller	20,00 €
Physiotherapie Petra Brunner	15,00 €
Zahnarztpraxis Siegert	50,00 €
Dr. med. Ronny Frey	50,00 €
Tierarzt Dr. vet. Reinhold Weigelt	25,00 €
Lackdokter Maik Hetze, Niederschmiedeberg	25,00 €
Agrargenossenschaft Arnsfeld	Futtermittel im Wert von 50,00 €
Sparkasse Erzgebirge	Sachspenden
Gertränke Fischer GmbH, Raschau-Markersbach	Sachspenden
RGKZV Grumbach	1 Ehrenpreis Pokal

Zeichenerklärung:

v	=	vorzüglich
hv	=	hervorragend
sg	=	sehr gut
g	=	gut
b	=	befriedigend
u	=	ungenügend
nb	=	nicht befriedigend
o.B.	=	ohne Bewertung
leer	=	Käfig leer
E	=	Ehrenpreis
Z	=	Zuschlagspreis
EK	=	Ehrenpreis Krug
EP	=	Ehrenpreis Pokal
EG	=	Ehrenpreis Gutschein
KVE	=	Kreisverbandsehrenpreis
PE	=	Privatehrenpreis

Die Note "vorzüglich" erhielten :

Käfig Nr.	15	Bernd Schaarschmidt auf Rhodeländer, dunkelrot
Käfig Nr.	25	Karl-Heinz Wendler auf Dresdner, braun
Käfig Nr.	179	Armin Weigelt auf Thüringer Flügeltaube, blau ohne Binden
Käfig Nr.	191	Uwe, Tom und Maik Hünel auf Thüringer Schnippe, schwarz
Käfig Nr.	210	Bernd Höfer auf deutsche doppelkuppige Trommeltaube, weiß
Käfig Nr.	244	Albrecht Lorenz auf Lockentaube, rotschimmel
Käfig Nr.	332	Bernd Schaarschmidt auf Weiße Wiener
Käfig Nr.	341	Siegfried Bayer auf Weiße Neuseeländer
Käfig Nr.	342	Siegfried Bayer auf Weiße Neuseeländer
Käfig Nr.	343	Siegfried Bayer auf Weiße Neuseeländer
Käfig Nr.	346	Siegfried Bayer auf Weiße Neuseeländer
Käfig Nr.	359	Erhard Teucher auf Alaska
Käfig Nr.	383	Manfred Stumpf auf Kleinsilber, gelb
Käfig Nr.	402	Siegfried Bayer auf Hermelin, Blauauge
Käfig Nr.	404	Siegfried Bayer auf Hermelin, Blauauge

Wanderpokal Hühner :	Karl-Heinz Wendler auf Dresdner, braun
Wanderpokal Tauben :	Armin Weigelt auf Thüringer Flügeltauben
Wanderpokal Kaninchen :	Siegfried Bayer auf Weiße Neuseeländer

Jugendpokal Geflügel : Jonas Ullmann auf Deutsche Modeneser Schiatti

Rassegeflügelausstellung 2014

KatalogNr Bewertung Geschlecht Alter Aussteller Verkaufspr

Hühner und Tauben

Allgemeinschau



Sussex weiß-schwarzcolumbia

PR Schubert Eberhard

1	g 91	1.0	jung/alt Beyer Manfred
2	sg 93 Z	1.0	jung/alt Beyer Manfred
3	g 91	0.1	jung/alt Beyer Manfred
4	g 91	0.1	jung/alt Beyer Manfred
5	b 90	0.1	jung/alt Beyer Manfred
6	b 90	0.1	jung/alt Beyer Manfred

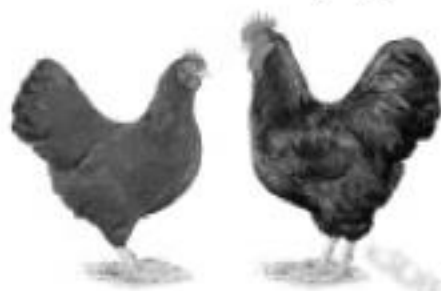

Barnevelder braun-schwarz-doppeltgesäumt

7	sg 93	1.0	jung/alt Nestler Theo
8	g 92	1.0	jung/alt Nestler Theo
9	sg 95 E	0.1	jung/alt Nestler Theo
10	sg 93	0.1	jung/alt Nestler Theo
11	hv 96 EG	0.1	jung/alt Nestler Theo
12	sg 94 Z	0.1	jung/alt Nestler Theo

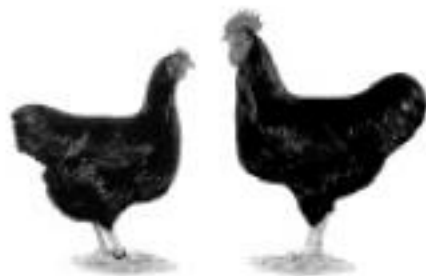

Rhodeländer dunkelrot

13	sg 93	1.0	jung/alt	Schaarschmidt Bernd
14	sg 95 E	0.1	jung/alt	Schaarschmidt Bernd
15	v 97 EK	0.1	jung/alt	Schaarschmidt Bernd
16	sg 93	0.1	jung/alt	Schaarschmidt Bernd



Dresdner braun

17	b 90	1.0	jung/alt	Wendler Karl-Heinz
18	sg 93	1.0	jung/alt	Wendler Karl-Heinz
19	sg 94 Z	1.0	jung/alt	Wendler Karl-Heinz
20	sg 95 E	0.1	jung/alt	Wendler Karl-Heinz
21	sg 93	0.1	jung/alt	Wendler Karl-Heinz
22	sg 94 Z	0.1	jung/alt	Wendler Karl-Heinz
23	sg 93	0.1	jung/alt	Wendler Karl-Heinz
24	g 92	0.1	jung/alt	Wendler Karl-Heinz
25	v 97 EK	0.1	jung/alt	Wendler Karl-Heinz



Vorwerkhühner .

26	b 90	1.0	jung/alt	Klein Marie
27	sg 93	1.0	jung/alt	Klein Marie
28	b 90	0.1	jung/alt	Klein Marie
29	g 91	0.1	jung/alt	Klein Marie
30	sg 93 Z	0.1	jung/alt	Klein Marie
31	o.B.	0.1	jung/alt	Klein Marie



Italiener rebhuhnhsig

32	sg 93	1.0	jung/alt	Pöttrich Helmut
33	sg 94 Z	1.0	jung/alt	Pöttrich Helmut
34	sg 94 Z	0.1	jung/alt	Pöttrich Helmut
35	hv 96 KVE	0.1	jung/alt	Pöttrich Helmut
36	sg 93	0.1	jung/alt	Pöttrich Helmut

Italiener gelb

37	g 91	1.0	jung/alt	Schreiter Gert
38	sg 93	1.0	jung/alt	Schreiter Gert
39	sg 93	1.0	jung/alt	Schreiter Gert
40	sg 93	0.1	jung/alt	Schreiter Gert
41	g 91	0.1	jung/alt	Schreiter Gert
42	sg 94 Z	0.1	jung/alt	Uhlig Christian
43	sg 95 E	0.1	jung/alt	Uhlig Christian
44	g 91	0.1	jung/alt	Schreiter Gert
45	g 92	0.1	jung/alt	Schreiter Gert
46	sg 93	0.1	jung/alt	Schreiter Gert



La Flèche schwarz

47	sg 93	0.1	jung/alt	Höfer Bernd
48	sg 94 Z	0.1	jung/alt	Höfer Bernd

La Flèche gesperbert

49	sg 94 Z	1.0	jung/alt	Höfer Bernd
50	sg 93	1.0	jung/alt	Höfer Bernd
51	sg 95 E	0.1	jung/alt	Höfer Bernd
52	sg 93	0.1	jung/alt	Höfer Bernd
53	sg 95 Z	0.1	jung/alt	Höfer Bernd



Rheinländer schwarz

54	sg 93	1.0	jung/alt	Lorenz Manfred
55	g 92	1.0	jung/alt	Lorenz Manfred
56	sg 94 Z	0.1	jung/alt	Lorenz Manfred
57	g 92	0.1	jung/alt	Lorenz Manfred
58	g 92	0.1	jung/alt	Lorenz Manfred
59	hv 96 EP	0.1	jung/alt	Lorenz Manfred



Hamburger silberlack

60	sg 93	1.0	jung/alt	Wieland Wolfgang
61	sg 95 E	1.0	jung/alt	Wieland Wolfgang
62	sg 93	0.1	jung/alt	Wieland Wolfgang



Zwerg-Sundheimer weiß-schwarzcolumbia

63	sg 93	1.0	jung/alt	Meier Eberhard
64	g 92	0.1	jung/alt	Meier Eberhard
65	sg 95 E	0.1	jung/alt	Meier Eberhard
66	sg 94 Z	0.1	jung/alt	Meier Eberhard



Zwerg-Wyandotten weiß

67	g 92	1.0	jung/alt	Schreiter Gert
68	sg 95 E	1.0	jung/alt	Schreiter Gert
69	sg 93	1.0	jung/alt	Schreiter Gert

Zwerg-Wyandotten weiß

70	g 92	1.0	jung/alt	Schreiter Gert
71	sg 94 f.R.	0.1	jung/alt	Schreiter Gert
72	sg 95 EG	0.1	jung/alt	Schreiter Gert
73	sg 93 Z	0.1	jung/alt	Schreiter Gert
74	g 92	0.1	jung/alt	Schreiter Gert
75	sg 93 f.R.	0.1	jung/alt	Schreiter Gert
76	sg 93	0.1	jung/alt	Schreiter Gert



Zwerg-Welsumer rost-rebhuhnfarbig

77	sg 93	1.0	jung/alt	Hünel Uwe
78	sg 93	1.0	jung/alt	Hünel Uwe
79	g 91	0.1	jung/alt	Hünel Uwe
80	sg 94 Z	0.1	jung/alt	Hünel Uwe

Zwerg-Paduaner chamois-weißgesäumt

81	sg 94 Z	1.0	jung/alt	Meier Eberhard
82	hv 96 EP	0.1	jung/alt	Meier Eberhard
83	sg 95 Z	0.1	jung/alt	Meier Eberhard
84	sg 93	0.1	jung/alt	Meier Eberhard



Luchstaube weißschwingig blau mit weißen Binden

PR König Friedmar

85	sg 94	1.0	jung/alt	Ullmann Udo und Toni
86	sg 95 E	1.0	jung/alt	Ullmann Udo und Toni
87	g 91	0.1	jung/alt	Ullmann Udo und Toni
88	sg 94	0.1	jung/alt	Ullmann Udo und Toni

Luchstaube weißschwingig blau-weißgeschuppt

89	sg 94	1.0	jung/alt	Ullmann Udo und Toni
90	sg 95 E	1.0	jung/alt	Ullmann Udo und Toni
91	sg 94 Z	1.0	jung/alt	Ullmann Udo und Toni
92	sg 94	0.1	jung/alt	Ullmann Udo und Toni
93	sg 94 Z	0.1	jung/alt	Ullmann Udo und Toni
94	sg 93	0.1	jung/alt	Ullmann Udo und Toni



Coburger Lerche silber ohne Binden

95	g 92	1.0	jung/alt	Oertel Helmut
96	sg 93	1.0	jung/alt	Oertel Helmut
97	sg 94 Z	1.0	jung/alt	Oertel Helmut
98	sg 94	1.0	jung/alt	Oertel Helmut
99	sg 93	0.1	jung/alt	Oertel Helmut
100	sg 93	0.1	jung/alt	Oertel Helmut
101	hv 96 EG	0.1	jung/alt	Oertel Helmut
102	sg 94 Z	0.1	jung/alt	Oertel Helmut



Damascener eisfarbig mit schwarzen Binden

103	sg 94 Z	1.0	jung/alt	Meier Eberhard
104	sg 93	1.0	jung/alt	Meier Eberhard
105	g 91	0.1	jung/alt	Meier Eberhard
106	sg 94 Z	0.1	jung/alt	Meier Eberhard



Niederländische Schönheitsbriefftaube blau mit schwarzen Binden

107	sg 94	1.0	jung/alt	Fiedler Joachim
108	sg 94 Z	1.0	jung/alt	Fiedler Joachim

Niederländische Schönheitsbrieftaube blau mit schwarzen Binden

109	hv 96 EP	1.0	jung/alt	Fiedler Joachim
110	sg 93	0.1	jung/alt	Fiedler Joachim
111	sg 94 Z	0.1	jung/alt	Fiedler Joachim
112	sg 93	0.1	jung/alt	Fiedler Joachim

Niederländische Schönheitsbrieftaube blauehämmert

113	sg 93	1.0	jung/alt	Fiedler Joachim
114	sg 95 E	0.1	jung/alt	Fiedler Joachim



Kingtaube schwarz

115	sg 93	1.0	jung/alt	Müller (J) Linda
-----	-------	-----	----------	------------------

Kingtaube dominant rot

116	g 92	1.0	jung/alt	Müller (J) Linda
117	sg 93	0.1	jung/alt	Müller (J) Linda
118	sg 94 Z	0.1	jung/alt	Müller (J) Linda

Kingtaube blau mit schwarzen Binden

119	g 91	1.0	jung/alt	Oertel Helmut
120	g 92	0.1	jung/alt	Oertel Helmut

Kingtaube dunkel

121	g 92	0.1	jung/alt	Müller (J) Linda
-----	------	-----	----------	------------------

Kingtaube rotfahl mit Binden

122	hv 96 EP	1.0	jung/alt	Müller (J) Linda
123	sg 93	0.1	jung/alt	Oertel Helmut



Deutsche Modeneser Schietti blau mit schwarzen Binden

124	sg 94 Z	1.0	jung/alt	Ullmann (J) Jonas
125	sg 94	0.1	jung/alt	Ullmann (J) Jonas
126	sg 93	0.1	jung/alt	Ullmann (J) Jonas
127	hv 96 KVE	0.1	jung/alt	Ullmann (J) Jonas

Deutsche Modeneser Schietti rotfahl

128	sg 94 Z	1.0	jung/alt	Teucher Erhard
-----	---------	-----	----------	----------------

Deutsche Modeneser Schietti rotfahl

129	sg 93	1.0	jung/alt	Teucher Erhard
130	g 91	1.0	jung/alt	Fiedler Joachim
131	sg 93 Z	1.0	jung/alt	Fiedler Joachim
132	g 92	1.0	jung/alt	Teucher Erhard
133	g 92	0.1	jung/alt	Teucher Erhard
134	g 91	0.1	jung/alt	Teucher Erhard
135	sg 93	0.1	jung/alt	Fiedler Joachim
136	g 92	0.1	jung/alt	Fiedler Joachim
137	b 90	0.1	jung/alt	Teucher Erhard
138	g 91	0.1	jung/alt	Teucher Erhard

Deutsche Modeneser Schietti rotfahl-gehämmert

PR Roscher Eberhard

139	sg 94 Z	1.0	jung/alt	Teucher Erhard
140	g 92	1.0	jung/alt	Teucher Erhard
141	sg 93	1.0	jung/alt	Teucher Erhard
142	sg 94 Z	0.1	jung/alt	Teucher Erhard
143	g 92	0.1	jung/alt	Teucher Erhard

Deutsche Modeneser Schietti blauschimmel

144	hv 96 EP	1.0	jung/alt	Ullmann (J) Jonas
145	sg 94	1.0	jung/alt	Ullmann (J) Jonas
146	sg 94 Z	1.0	jung/alt	Ullmann (J) Jonas
147	g 92	0.1	jung/alt	Ullmann (J) Jonas
148	sg 94	0.1	jung/alt	Ullmann (J) Jonas
149	sg 95 E	0.1	jung/alt	Ullmann (J) Jonas



Startauben blau

150	sg 94 Z	1.0	jung/alt	Lorenz Albrecht
151	sg 93	0.1	jung/alt	Lorenz Albrecht

Startauben blau-weißgeschuppt

152	sg 93	1.0	jung/alt	Lorenz Albrecht
153	sg 95 E	1.0	jung/alt	Lorenz Albrecht
154	sg 93	1.0	jung/alt	Lorenz Albrecht
155	sg 94 Z	1.0	jung/alt	Lorenz Albrecht

Startauben blau-weißgeschuppt

156	g 92	1.0	jung/alt	Lorenz Albrecht
157	sg 93	1.0	jung/alt	Lorenz Albrecht
158	g 92	0.1	jung/alt	Lorenz Albrecht
159	hv 96 EG	0.1	jung/alt	Lorenz Albrecht
160	sg 93	0.1	jung/alt	Lorenz Albrecht
161	sg 93	0.1	jung/alt	Lorenz Albrecht



Thüringer Schwalbe m.Rundhaube blau ohne Binden

162	sg 94 Z	1.0	jung/alt	Ullmann Achim
163	sg 93	0.1	jung/alt	Ullmann Achim

Thüringer Schwalbe m.Rundhaube blauegehämmert

164	hv 96 EG	1.0	jung/alt	Ullmann Achim
165	sg 94	1.0	jung/alt	Ullmann Achim
166	sg 93	1.0	jung/alt	Ullmann Achim
167	sg 93	0.1	jung/alt	Ullmann Achim
168	sg 94 Z	0.1	jung/alt	Ullmann Achim
169	g 92	0.1	jung/alt	Ullmann Achim



Thüringer Flügeltaube rot

PR Vogel Andreas

170	sg 93	1.0	jung/alt	Weigelt Armin
171	sg 95 E	1.0	jung/alt	Weigelt Armin
172	sg 94 Z	1.0	jung/alt	Weigelt Armin
173	sg 93	0.1	jung/alt	Weigelt Armin
174	sg 94	0.1	jung/alt	Weigelt Armin

Thüringer Flügeltaube blau ohne Binden

175	sg 94 Z	1.0	jung/alt	Weigelt Armin
176	sg 94	1.0	jung/alt	Weigelt Armin
177	sg 93	1.0	jung/alt	Weigelt Armin
178	sg 94	1.0	jung/alt	Weigelt Armin

Thüringer Flügeltaube blau ohne Binden

179	v 97 EK	0.1	jung/alt	Weigelt Armin
180	sg 93	0.1	jung/alt	Weigelt Armin
181	sg 95 E	0.1	jung/alt	Weigelt Armin

Thüringer Flügeltaube rotfahl-gehämmert

182	sg 94	1.0	jung/alt	Freigang Dominic u. Andreas
183	sg 95 E	0.1	jung/alt	Freigang Dominic u. Andreas
184	sg 93	0.1	jung/alt	Freigang Dominic u. Andreas
185	sg 95 E	0.1	jung/alt	Freigang Dominic u. Andreas



Thüringer Schildtaube rot

186	b 90	1.0	jung/alt	Haustein Luisa
-----	------	-----	----------	----------------



Thüringer Schnippe schwarz

187	sg 94 Z	1.0	jung/alt	Hünel Maik, Tom u. Uwe
188	sg 93	1.0	jung/alt	Hünel Maik, Tom u. Uwe
189	sg 93	1.0	jung/alt	Hünel Maik, Tom u. Uwe
190	sg 94	1.0	jung/alt	Hünel Maik, Tom u. Uwe
191	v 97 EK	0.1	jung/alt	Hünel Maik, Tom u. Uwe
192	sg 94	0.1	jung/alt	Hünel Maik, Tom u. Uwe
193	sg 93	0.1	jung/alt	Hünel Maik, Tom u. Uwe
194	sg 94 Z	0.1	jung/alt	Hünel Maik, Tom u. Uwe



Einfarbige Schweizer Taube weiß

195	g 92	1.0	jung/alt	Feller André
196	sg 93	1.0	jung/alt	Feller André
197	sg 94 Z	1.0	jung/alt	Feller André

Einfarbige Schweizer Taube weiß

198	sg 93	1.0	jung/alt	Feller André
199	sg 93	0.1	jung/alt	Feller André
200	sg 93	0.1	jung/alt	Feller André
201	sg 95 E	0.1	jung/alt	Feller André
202	sg 94 Z	0.1	jung/alt	Feller André



Thurgauer Mönch blau mit weißen Binden

203	sg 95 EP	1.0	jung/alt	Feller André
204	sg 93	1.0	jung/alt	Feller André
205	sg 94 Z	0.1	jung/alt	Feller André
206	sg 93	0.1	jung/alt	Feller André



Wiggertaler Farbenschwanz blau

207	sg 94 E	1.0	jung/alt	Feller André
208	sg 94	0.1	jung/alt	Feller André



Deutsche Doppelkupp. Trommeltaube weiß

PR König Friedmar

209	sg 94	1.0	jung/alt	Höfer Bernd
210	v 97 EK	1.0	jung/alt	Höfer Bernd
211	sg 93	1.0	jung/alt	Höfer Bernd
212	sg 94	1.0	jung/alt	Höfer Bernd
213	sg 94	1.0	jung/alt	Höfer Bernd
214	sg 94	1.0	jung/alt	Höfer Bernd
215	sg 94	0.1	jung/alt	Höfer Bernd
216	sg 94	0.1	jung/alt	Höfer Bernd

Deutsche Doppelkupp. Trommeltaube weiß

217	sg 95 E	0.1	jung/alt	Höfer Bernd
218	hv 96 E	0.1	jung/alt	Höfer Bernd

Deutsche Doppelkupp. Trommeltaube schwarz

219	sg 94	1.0	jung/alt	Höfer Bernd
220	sg 94	1.0	jung/alt	Höfer Bernd
221	sg 95 E	0.1	jung/alt	Höfer Bernd
222	sg 95 E	0.1	jung/alt	Höfer Bernd



Deutsche Schnabelkupp. Trommeltaube gelbfahl-gehämmert

223	sg 94 Z	1.0	jung/alt	Höfer Bernd
224	sg 93	1.0	jung/alt	Höfer Bernd
225	sg 94 Z	0.1	jung/alt	Höfer Bernd
226	sg 93	0.1	jung/alt	Höfer Bernd



Altenburger Trommeltaube weiß

227	sg 93	1.0	jung/alt	Höfer Bernd
228	sg 94 Z	1.0	jung/alt	Höfer Bernd
229	sg 95 E	1.0	jung/alt	Höfer Bernd
230	sg 94	1.0	jung/alt	Höfer Bernd
231	sg 93	1.0	jung/alt	Höfer Bernd
232	sg 93	0.1	jung/alt	Höfer Bernd
233	g 92	0.1	jung/alt	Höfer Bernd
234	sg 94 Z	0.1	jung/alt	Höfer Bernd

Altenburger Trommeltaube erbsgelb (gelbfahl)

PR Vogel Andreas

235	sg 93	1.0	jung/alt	Freigang Dominic u. Andreas
236	sg 93	0.1	jung/alt	Freigang Dominic u. Andreas
237	sg 94 Z	0.1	jung/alt	Freigang Dominic u. Andreas
238	sg 94	0.1	jung/alt	Freigang Dominic u. Andreas



Lockentaube rotschimmel

239	sg 94 Z	1.0	jung/alt	Lorenz Albrecht
240	sg 93	1.0	jung/alt	Lorenz Albrecht
241	sg 94	1.0	jung/alt	Lorenz Albrecht
242	sg 93	1.0	jung/alt	Lorenz Albrecht
243	sg 93	1.0	jung/alt	Lorenz Albrecht
244	v 97 EK	1.0	jung/alt	Lorenz Albrecht
245	sg 93	0.1	jung/alt	Lorenz Albrecht
246	sg 94 Z	0.1	jung/alt	Lorenz Albrecht
247	sg 95 E	0.1	jung/alt	Lorenz Albrecht

Lockentaube gelb-schimmel

248	hv 96 EP	1.0	jung/alt	Lorenz Albrecht
249	sg 93	1.0	jung/alt	Lorenz Albrecht
250	sg 94 Z	1.0	jung/alt	Lorenz Albrecht
251	sg 93	1.0	jung/alt	Lorenz Albrecht
252	sg 93	0.1	jung/alt	Lorenz Albrecht
253	sg 94 Z	0.1	jung/alt	Lorenz Albrecht
254	g 92	0.1	jung/alt	Lorenz Albrecht



Lockentaube m.Haube weiß

255	sg 94 Z	1.0	jung/alt	Haustein Luisa
256	g 91	1.0	jung/alt	Haustein Luisa
257	g 92	0.1	jung/alt	Haustein Luisa



Altdeutsches Mövchen rotfahl

258	sg 95 EP	1.0	jung/alt	Stumpf Manfred
-----	----------	-----	----------	----------------

Altdeutsches Mövchen rotfahl

259	g 92	1.0	jung/alt	Stumpf Manfred
260	sg 94 Z	1.0	jung/alt	Stumpf Manfred
261	sg 94	1.0	jung/alt	Stumpf Manfred
262	sg 94	1.0	jung/alt	Stumpf Manfred
263	g 92	0.1	jung/alt	Stumpf Manfred
264	sg 94	0.1	jung/alt	Stumpf Manfred
265	g 91	0.1	jung/alt	Stumpf Manfred

Altdeutsches Mövchen gelbfahl

266	b 90	1.0	jung/alt	Stumpf Manfred
267	sg 93 Z	0.1	jung/alt	Stumpf Manfred

Altdeutsches Mövchen einfarbig weiß

268	sg 93	1.0	jung/alt	Stumpf Manfred
269	sg 95 EG	1.0	jung/alt	Stumpf Manfred
270	sg 94	1.0	jung/alt	Stumpf Manfred
271	sg 93	1.0	jung/alt	Stumpf Manfred
272	sg 94 E	0.1	jung/alt	Stumpf Manfred
273	g 92	0.1	jung/alt	Stumpf Manfred
274	sg 94 Z	0.1	jung/alt	Stumpf Manfred



Italienische Mövchen dominant rot

PR Roscher Eberhard

275	leer	0.1	jung/alt	Stumpf Tilo
-----	------	-----	----------	-------------

Italienische Mövchen blau mit schwarzen Binden

276	sg 94 Z	1.0	jung/alt	Stumpf Tilo
277	leer	0.1	jung/alt	Stumpf Tilo
278	leer	0.1	jung/alt	Stumpf Tilo

Italienische Mövchen blaufahl

279	sg 94 Z	1.0	jung/alt	Stumpf Tilo
-----	---------	-----	----------	-------------

Italienische Mövchen blauehämmert

280	sg 93	1.0	jung/alt	Stumpf Tilo
-----	-------	-----	----------	-------------

Italienische Mövchen rotfahl-schimmel

281	g 92	0.1	jung/alt	Stumpf Tilo
-----	------	-----	----------	-------------



Danziger Hochflieger weiß

282	sg 94 Z	1.0	jung/alt	Schaarschmidt Erhard
283	sg 93	1.0	jung/alt	Schaarschmidt Erhard
284	b 90	1.0	jung/alt	Stumpf Manfred
285	g 91	1.0	jung/alt	Schaarschmidt Erhard
286	g 92	1.0	jung/alt	Schaarschmidt Erhard
287	g 92	1.0	jung/alt	Schaarschmidt Erhard
288	sg 95 E	1.0	jung/alt	Schaarschmidt Erhard
289	sg 94 Z	1.0	jung/alt	Schaarschmidt Erhard
290	hv 96 EP	0.1	jung/alt	Schaarschmidt Erhard
291	g 92	0.1	jung/alt	Schaarschmidt Erhard
292	sg 94 Z	0.1	jung/alt	Schaarschmidt Erhard
293	g 92	0.1	jung/alt	Schaarschmidt Erhard
294	g 92	0.1	jung/alt	Schaarschmidt Erhard
295	sg 93	0.1	jung/alt	Schaarschmidt Erhard
296	sg 95 E	0.1	jung/alt	Schaarschmidt Erhard

Danziger Hochflieger hellmaser

297	sg 94 Z	0.1	jung/alt	Stumpf Manfred
298	sg 95 E	0.1	jung/alt	Stumpf Manfred
299	g 92	0.1	jung/alt	Stumpf Manfred
300	leer	0.1	jung/alt	Stumpf Manfred
301	g 92	0.1	jung/alt	Stumpf Manfred

Danziger Hochflieger schimmel

302	g 92	1.0	jung/alt	Stumpf Manfred
303	g 92	1.0	jung/alt	Stumpf Manfred
304	sg 95 E	1.0	jung/alt	Schaarschmidt Erhard
305	g 92	0.1	jung/alt	Schaarschmidt Erhard



Rumänische Nackthalstümmler rot

306	sg 93	1.0	jung/alt	Weigelt Armin
307	sg 95 E	1.0	jung/alt	Weigelt Armin
308	sg 94 Z	0.1	jung/alt	Weigelt Armin
309	g 92	0.1	jung/alt	Weigelt Armin



Felegyhazaer Tümmler schwarz

310	sg 93	1.0	jung/alt	Stumpf (J) Paulin
311	g 92	0.1	jung/alt	Stumpf (J) Paulin

Felegyhazaer Tümmler rot

312	hv 96 EP	1.0	jung/alt	Stumpf (J) Paulin
313	g 92	0.1	jung/alt	Stumpf (J) Paulin
314	sg 93	0.1	jung/alt	Stumpf (J) Paulin

Felegyhazaer Tümmler gelb

315	sg 93	1.0	jung/alt	Stumpf (J) Paulin
316	sg 94 Z	0.1	jung/alt	Stumpf (J) Paulin

Abteilung Kaninchen

Kat.Nr	Gr./Geschl.	Kennzchn.	Verk.Pr.	Bewertung.
--------	-------------	-----------	----------	------------

Allgemeine Sparte



Deutsche Widder wildfarben

**Berger Thomas, Talstraße 25, 09518 Großrückerswalde OT
Niederschmiedeberg, 0**

317	Z1	0.1	S619	1.2.6	hv 96,5	Z	
318	Z1	0.1	S619	3.3.14	hv 96,5	E	
319	Z1	0.1	S619	3.3.16	sg 96,0	Z	
320	Z1	0.1	S619	3.3.17	sg 95,5		1 384,5 EG
321	E	0.1	S619	1.2.5	hv 96,5	Z	
322	E	0.1	S619	1.2.7	sg 96,0	Z	
323	E	1.0	S619	3.3.13	g 93,0		
324	E	1.0	S619	4.3.18	leer		



Helle Großsilber .

Schreiter Gert, Hauptstraße 122, 09456 Arnshausen, 0

325	Z2	1.0	S619	2.3.7	sg 96,0		
-----	----	-----	------	-------	---------	--	--

Kat.Nr	Gr./Geschl.	Kennzchn.	Verk.Pr.	Bewertung.
--------	-------------	-----------	----------	------------

Schreiter Gert, Hauptstraße 122, 09456 Arnstfeld, 0

326	Z2	1.0 S619	2.3.8	sg 96,0 Z	
327	Z2	0.1 S619	2.3.9	sg 96,0	
328	Z2	0.1 S619	2.3.11	sg 95,5	<u>2</u> 383,5

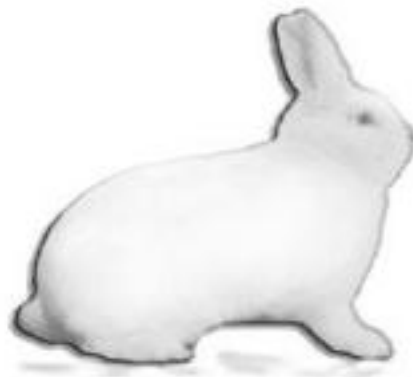

Weiße Wiener .

Schaarschmidt Bernd, Hintere Gasse 6, 09456 Arnstfeld, 0

329	Z1	1.0 S619	1.2.1	sg 95,5	
330	Z1	1.0 S619	2.3.1	hv 96,5 E	
331	Z1	0.1 S619	2.3.2	sg 96,0	
332	Z1	0.1 S619	2.3.3	v 97,5 EK	<u>3</u> 385,5 EP
333	Z2	1.0 S619	8.3.11	sg 8/6 Z	
334	Z2	1.0 S619	8.3.13	sg 8/5	
335	Z2	0.1 S619	8.3.14	sg 8/6 Z	
336	Z2	0.1 S619	8.3.15	sg 8/5	<u>4</u> 32/22



Weiße Neuseeländer .

Bayer Siegfried, Hauptstraße 89, 09456 Arnstfeld, 0

337	Z2	1.0 S619	5.3.23	40 € sg 95,5	
338	Z2	0.1 S619	5.3.26	40 € sg 96,0 Z	

Kat.Nr	Gr./Geschl.	Kennzchn.	Verk.Pr.	Bewertung.
Bayer Siegfried, Hauptstraße 89, 09456 Arnstfeld, 0				
339	Z2	0.1 S619	5.3.27	hv 96,5 E
340	Z2	0.1 S619	5.3.28	hv 96,5 Z <u>5</u> 384,5 EG
341	Z2	1.0 S619	2.3.16	v 97,0 EK
342	Z2	1.0 S619	2.3.19	v 97,0 EK
343	Z2	0.1 S619	5.3.37	v 97,0 EK
344	Z2	0.1 S619	5.3.38	hv 96,5 Z <u>6</u> 387,5 KVE
345	Z3	1.0 S619	5.3.35	40 € sg 95,5
346	Z3	1.0 S619	2.3.18	v 97,5 EK
347	Z3	1.0 S619	2.3.10	sg 96,0
348	Z3	0.1 S619	2.3.7	hv 96,5 Z <u>7</u> 385,5 EP
349	E	0.1 S619	5.3.31	40 € hv 96,5 Z
350	E	0.1 S619	5.3.33	hv 96,5 Z



Thüringer .

Herrmann Sebastian, Hauptstraße 120a, 09456 Arnstfeld, 0

351	Z2	1.0 S619	3.3.6	30 € hv 96,5 E
352	Z2	1.0 S619	3.3.8	30 € sg 96,0
353	Z2	1.0 S619	3.3.9	30 € sg 96,0
354	Z2	0.1 S619	3.3.11	sg 96,0 <u>8</u> 384,5 EG

Herrmann Jirko, Hauptstraße 120A, 09456 Arnstfeld, 0

355	Z2	1.0 S619	2.3.1	30 € sg 95,0
356	Z2	1.0 S619	2.3.2	30 € sg 95,0
357	Z2	1.0 S619	2.3.3	30 € sg 95,0

Kat.Nr	Gr./Geschl.	Kennzchn.	Verk.Pr.	Bewertung.
Herrmann Jirko, Hauptstraße 120A, 09456 Arnsfeld, 0				
358	Z2	1.0 S619	2.3.4 30 € sg 95,0	<u>9</u> 380



Alaska .

Teucher Erhard, Hauptstraße 136, 09456 Arnsfeld, 0				
359	Z1	0.1 S619	5.2.9 v 97,5 EK	
360	Z1	1.0 S619	4.3.5 hv 96,5 E	
361	Z1	1.0 S619	4.3.6 30 € sg 95,5	
362	Z1	0.1 S619	4.3.7 hv 96,5	<u>10</u> 386 KVE
363	Z2	1.0 S619	4.3.1 sg 95,0	
364	Z2	1.0 S619	4.3.2 sg 96,0	
365	Z2	1.0 S619	4.3.3 30 € sg 95,0	
366	Z2	1.0 S619	4.3.4 nb	<u>11</u>
367	Z2	0.1 S619	4.3.8 30 € sg 95,0	
368	Z2	0.1 S619	4.3.9 30 € sg 96,0	
369	Z2	0.1 S619	4.3.10 30 € nb	
370	Z2	0.1 S619	4.3.11 30 € hv 96,5 Z	<u>12</u>



Sachseingold .

Schreiter Gert, Hauptstraße 122, 09456 Arnstfeld, 0

371	Z3	0.1	S619	2.3.3	sg 94,0		
372	Z3	0.1	S619	2.3.4	sg 95,5		
373	Z3	0.1	S619	2.3.8	g 93,0		
374	Z3	1.0	S619	2.3.10	sg 95,0	<u>13</u>	377,5
375	E	1.0	S30	1.3.27	sg 94,5		



Kleinsilber gelb

Stumpf Manfred, Hauptstraße 86, 09456 Arnstfeld, 0

376	Z3	1.0	S619	3.3.1	25 € sg 96,0		
377	Z3	1.0	S619	4.3.3	25 € sg 96,0 Z		
378	Z3	0.1	S619	4.3.4	25 € sg 96,0		
379	Z3	0.1	S619	4.3.5	25 € sg 96,0	<u>14</u>	384
380	E	1.0	S619	3.2.6	sg 95,0		
381	E	0.1	S619	3.2.4	sg 94,0		
382	E	0.1	S619	4.2.12	hv 96,5 E		
383	E	0.1	T141	5.3.31	v 97,5 EK		



Lohkaninchen schwarz

Gläser Gunter, Jöhstädter Straße 1, 09477 Grumbach, 0

384	Z1	1.0	S548	3.2.8	sg 96,0 Z		
385	Z1	1.0	S661	4.3.9	sg 96,0 Z		
386	Z1	1.0	S661	4.3.11	25 € sg 96,0		
387	Z1	0.1	S661	4.3.12	sg 95,0	<u>15</u>	383

Beck Jürgen, Hauptstraße 94, 09456 Arnsfeld, 0

388	Z1	0.1	S619	4.2.15	sg 96,0 Z		
389	Z1	1.0	S619	4.2.13	sg 94,5		
390	Z1	1.0	S619	4.2.14	sg 95,5		
391	Z1	0.1	S619	4.2.17	hv 96,5 E	<u>16</u>	382,5
392	Z2	1.0	S619	3.3.5	sg 96,0		
393	Z2	0.1	S619	3.3.9	sg 96,0 Z		
394	Z2	1.0	S619	4.3.10	hv 96,5 E		
395	Z2	1.0	S619	4.3.12	sg 96,0 Z	<u>17</u>	384,5 EP
396	Z2	1.0	S619	2.1.2	25 € sg 96,0 Z		
397	Z2	1.0	S619	3.3.2	hv 96,5 Z		
398	Z2	0.1	S619	3.3.3	nb		
399	Z2	0.1	S619	3.3.4	nb	<u>18</u>	

Gläser Gunter, Jöhstädter Straße 1, 09477 Grumbach, 0

400	E	1.0	S661	2.3.2	25 € leer		
-----	---	-----	------	-------	-----------	--	--



Hermelin weiss (Blauaugen)

Bayer Siegfried, Hauptstraße 89, 09456 Arnsfeld, 0

401	Z2	1.0	S619	7.3.1	sg 8/7 EK		
402	Z2	1.0	S619	7.3.2	sg 8/6		
403	Z2	0.1	S619	7.3.3	10 € sg 8/7 EK		
404	Z2	0.1	S619	7.3.4	sg 8/6	<u>19</u>	32/26 EG



Farbenzwerge weissgrannenfarbig-schwarz

Gläser Benny, Jöhstädter Straße 1, 09477 Grumbach, 0

405	Z2	1.0	S661	5.3.12	25 € hv 96,5 E		
406	Z2	1.0	S661	5.3.13	25 € sg 96,0		
407	Z2	1.0	S661	5.3.24	25 € sg 94,5		
408	Z2	0.1	S661	5.3.25	25 € nb	<u>20</u>	
409	Z3	0.1	S661	3.3.5	25 € hv 96,5 Z		
410	Z3	1.0	S661	5.3.20	25 € hv 96,5 Z		
411	Z3	1.0	S661	5.3.16	25 € sg 94,5		
412	Z3	0.1	S661	5.3.17	25 € hv 96,5	<u>21</u>	384

Tauben - Lied

Was gibt's Schön'res hier auf Erden, als die schön' Waldvögelein,
Unter allen Vöglein werden Tauben wohl die schönsten sein !
Tauben, das sind schöne Tier',
Tauben, die gefallen mir.

Morgens früh, wenn ich erwache, steig ich aus dem Bett geschwind,
Seh', was meine Tauben machen, ob sie noch am Leben sind.
Ei, da schließ' ich die Kammer auf,
Seh, wie 's sieht um's Futter aus.

Wann es kommt zum Mittagessen, fliegen sie nach Nahrung aus;
Aber kaum hab' ich gegessen, ist schon keine mehr zu Haus.
Ei, da wird mir angst und weh,
Wenn ich keine Tauben seh'.

Abends spät, da komm'n sie wieder, hab'n ihre Nahrung mitgebracht;
Ach, da sing' ich Freudenlieder, daß mir's Herz im Leibe lacht.
Ei, da sperr' ich sie alle ein,
Daß sie möchten sicher sein.

Seid willkommen, liebe Brüder, alle Freunde nah und fern;
Denn ihr hört gewiß ein Liedchen auch von unsern Tauben gern :
Tauben, das sind schöne Tier',
Tauben, die gefallen mir.

Heiter und mit frohen Blicken seh' ich meine Tauben an -
Und ich fühl' es mit Entzücken, daß nichts Schön'res geben kann.
Tauben,

Wenn im Strahl der Morgensonne sich empor mein Täubchen schwingt.
O, wie schlägt mein Herz vor Wonne, wenn es zu den Wolken dringt.
Tauben,

Des Mittags kehren sie dann wieder, streu' ich ihn'n das Futter hin,
Und mit Freuden seh' ich nieder, fühl', wie glücklich ich dann bin.
Tauben,

In der Unschuld zartem Bilde stell' ich mir die Tauben für :
Denn so treu, so zart und milde gibt es wohl kei schön'res Tier.
Tauben,

D'rum, mein Täubchen, dir zu Ehren stimm' ich froh mein Liedchen an;
Um die Freude zu vermehren, nehmt ihr Freunde teil daran.
Tauben,

Seht dort auf der grünen Wiese, seht einmal den Tauber an,
Wie der Tauber meine Täubin, wie er sie besteigen kann.
Tauben,

Tragt ihr mich dereinst zu Grabe, singt dazu das Taubenlied !
Und am Sarg malt mir zwei Tauben und darunter : Ruh' in Fried' !
Ruhe dann in Ewigkeit, wie die Tauben in Einigkeit !
Tauben,

Interesse???



Werdet Mitglied
bei uns!



Die Mitglieder des Rassegeflügel- und Kaninchenzüchtervereins Arnsfeld geben gern kostengünstig Jungtiere an interessierte Kinder und Jugendliche ab. Das Einverständnis der Eltern muß natürlich vorliegen.

Besucht uns zu unserer jährlichen Ortsschau im Dorfgemeinschaftshaus/Turnhalle in Arnsfeld! Hier sind viele Tiere zu sehen und ihr könnt schauen, welche Rassen und Farbschläge Euch gefallen würden. Bitte spricht die entsprechenden Züchter an. Sie haben immer ein offenes Ohr für Euch.

Kontakt:

André Feller, Siedlung 2, 09456 Arnsfeld
Tel.: 037343/89609

Email: feller.arnsfeld@gmail.com

Homepage: www.rgkzv-arnsfeld.jimdo.com

Kaninchen- und Geflügelzüchten
ist ein sehr schönes Hobby!

**Werde Mitglied im Rassegeflügel- &
Kaninchenzüchterverein!**



**Allen Ausstellern, Besuchern,
Spendern und Sponsoren sowie der
Gemeindeverwaltung Mildenau
herzlichen Dank und
Auf Wiedersehen zu unserer nächsten
Ortsschau vom
9. bis 11. Januar
2015!**

Unsere Bitte!

Das Zustandekommen dieses umfangreichen
Ausstellungskataloges haben wir nicht zuletzt der
Bereitschaft der Firmen und Geschäfte, die in diesem
Katalog inseriert haben, zu verdanken.

Unsere Mitglieder, Freunde und Gönner bitten wir, bei ihren
Einkäufen und Investitionen diese Firmen und Geschäfte,
gebührend zu berücksichtigen!